

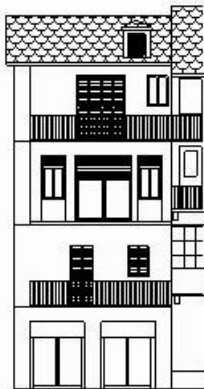

FOTO PROSPETTO



GRAFICO PROSPETTO



DATI GENERALI SCHEDA

12a

data

via Largo Clemente Pletti

n.civico

mappale 59 foglio 81

frazione

rif. tavola 04

rif. storici

CARATTERI GENERALI

Tipologia edificio Unità a schiera

Destinazione d'uso Misto

Stato fisico Nec. manutenzione

Carattere Modificato

Piani fuori terra 4 + 1 sottotetto

Prospetti a vista 2

ELEMENTO

CARATTERISTICA

MATERIALE

CODICE e COLORE

- | | | | |
|----|---|---|--------------|
| 1 | <input checked="" type="checkbox"/> fondo facciata | P.Primo e P.Terzo: intonaco rasato liscio | Stabilitura |
| 2 | <input checked="" type="checkbox"/> fondo facciata | P.Secondo: piastrelle colorate | |
| 3 | <input type="checkbox"/> | | |
| 4 | <input type="checkbox"/> zoccolatura | | |
| 5 | <input checked="" type="checkbox"/> basamento | Rivestimento con lastre | Pietra |
| 6 | <input type="checkbox"/> rilievi orizzontali | | |
| 7 | <input type="checkbox"/> fasce marcapiano | | |
| 8 | <input type="checkbox"/> rilievi verticali | | |
| 9 | <input type="checkbox"/> lesene | | |
| 10 | <input type="checkbox"/> portico | | |
| 11 | <input type="checkbox"/> portico | | |
| 12 | <input type="checkbox"/> portico | | |
| 13 | <input type="checkbox"/> portoni | | |
| 14 | <input checked="" type="checkbox"/> sist. oscuramento | P.Primo e P.Terzo: persiane a due ante | Legno |
| 15 | <input checked="" type="checkbox"/> sist. oscuramento | P.Secondo: Tapparelle | Legno |
| 16 | <input checked="" type="checkbox"/> infissi | Vetrine ed ingresso attività commerciale P. terra | Alluminio |
| 17 | <input checked="" type="checkbox"/> davanzali | Finestre a due ante P. superiori | Legno |
| 18 | <input checked="" type="checkbox"/> cornici finestre | Ad un elemento semplice squadrato | Pietra |
| 19 | <input type="checkbox"/> marcafinestre | P.Terzo: semplici su tre lati | Stabilitura. |
| 20 | <input type="checkbox"/> griglie finestre | | |
| 21 | <input checked="" type="checkbox"/> serrande | Chiuse a ricorsi orizzontali | Ferro |
| 22 | <input checked="" type="checkbox"/> balconi | Cemento con ringhiera | Ferro |
| 23 | <input checked="" type="checkbox"/> cornicioni | Sottogronda sagomato | Stabilitura |
| 24 | <input checked="" type="checkbox"/> lattonerie | Canale di gronda e pluviali. | Lamiera |
| 25 | <input type="checkbox"/> decori | | |
| 26 | <input checked="" type="checkbox"/> copertura | Piode | Pietra |
| 27 | <input checked="" type="checkbox"/> accessori | Veranda al P. secondo | Laterizio |

BIANCO

OSSERVAZIONI:

Altri colori ritrovati in facciata:

E0 30 50